

RZUT PŁYTY BALKONOWEJ

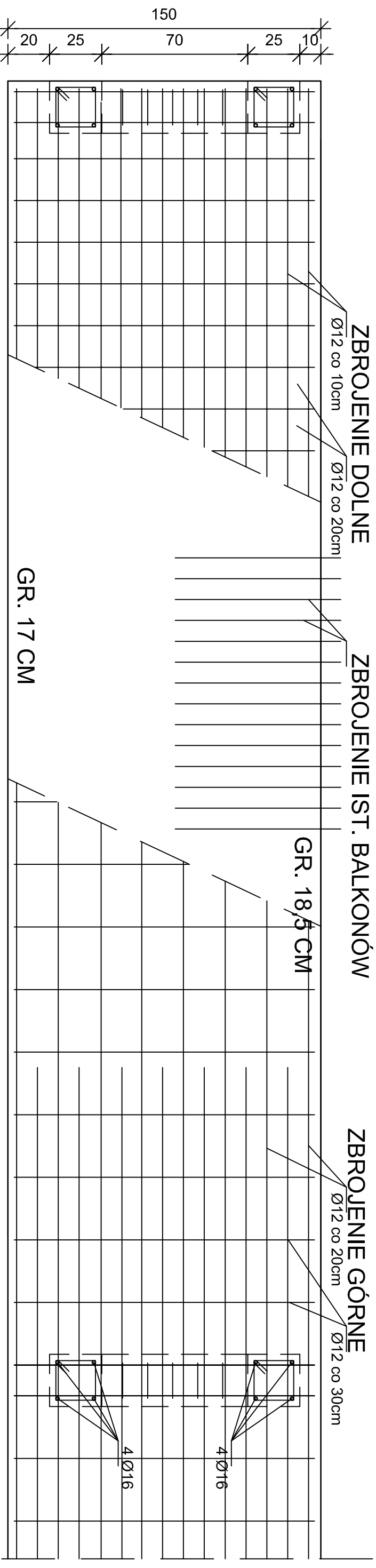

PRZEKRÓJ PODŁUŻNY PŁYTY BALKONOWEJ DWUPRZĘSŁOWEJ

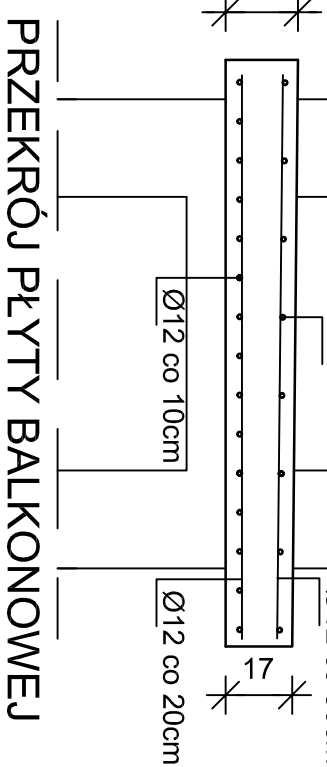
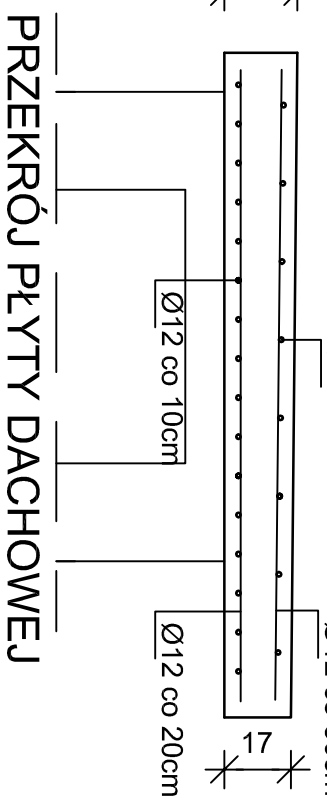
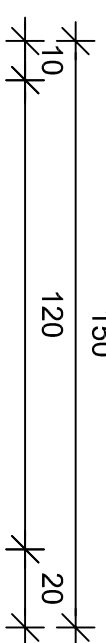
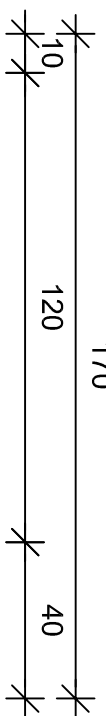
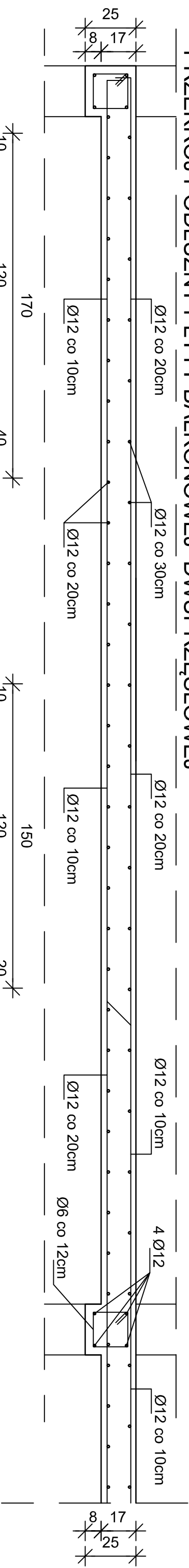

INWESTOR: WSPÓLNOTA MIESZKANIOWA UL. KRZYWA 2 19-500 GOŁDAP		USŁUGI BUDOWLANE mgr inż. Janusz Ejsmont 11-500 6327060/21 Darszyńskiego 7/8 NIP 843-121106-72, Regon 750286666	
PROJEKT: Projekt dobudowy balkonów do budynku mieszkalnego wielorodzinnego przy ul. Krzywej 2 w Gołdapi			
PROJEKTANT: KONSTRUKCJA BALKONU (BALKON DWUPRZĘSŁOWY)		DATA: 3/2019	SKALA: 1:20
PROJEKTANT: mgr inż. arch. Andrzej Jusis upr. bud. do proj. bez ograniczeń w specjalności architektonicznej w spec. konstrukcyjno - budowlanej Nr upr. WAM / 0186 / PWOK / 09		PROJEKTANT: mgr inż. arch. Andrzej Jusis upr. bud. do proj. bez ograniczeń w specjalności architektonicznej w spec. konstrukcyjno - budowlanej Nr upr. WAM / 0186 / PWOK / 09	PROJEKTANT: mgr inż. arch. Andrzej Jusis upr. bud. do proj. bez ograniczeń w specjalności architektonicznej w spec. konstrukcyjno - budowlanej Nr upr. WAM / 0186 / PWOK / 09