

RZUT PŁYTY BALKONOWEJ

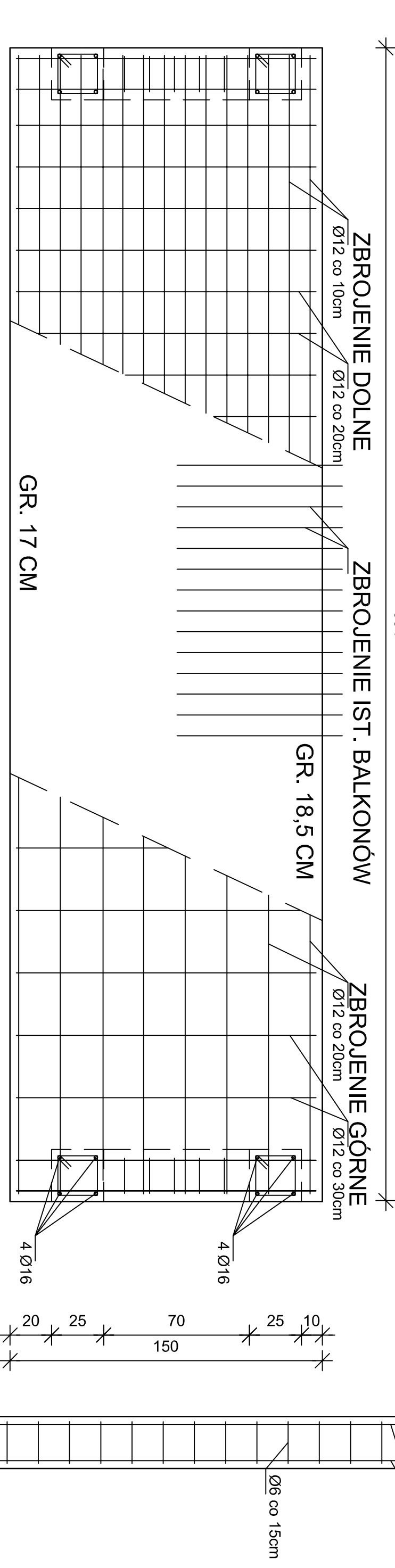

PRZEKRÓJ PODŁUŻNY PŁYTY BALKONOWEJ JEDNOPRZĘSŁOWEJ

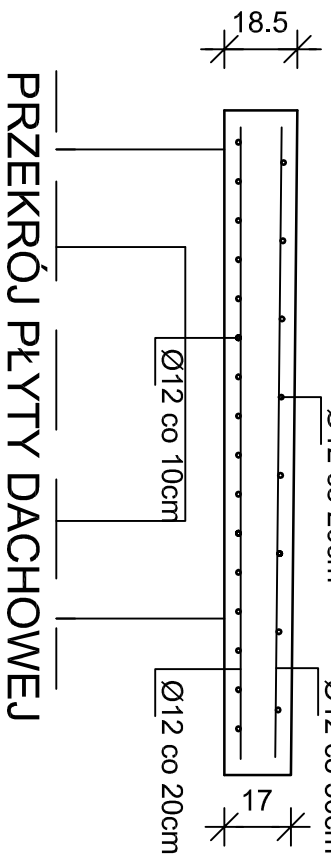
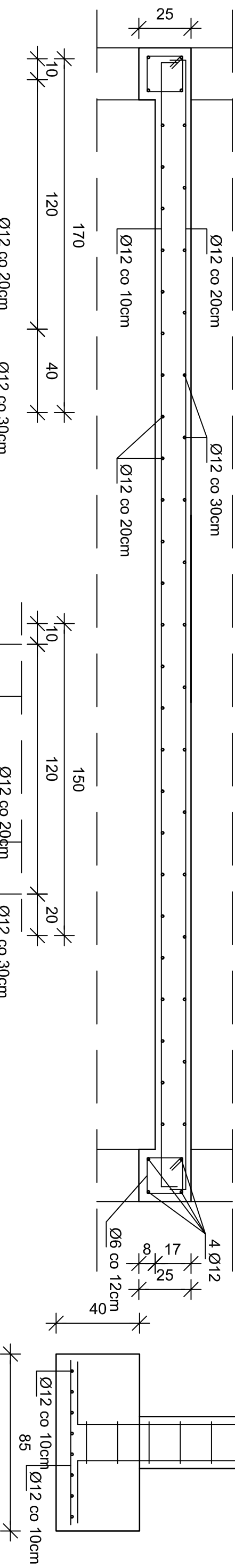

PRZEKRÓJ PŁYTY DACHOWEJ

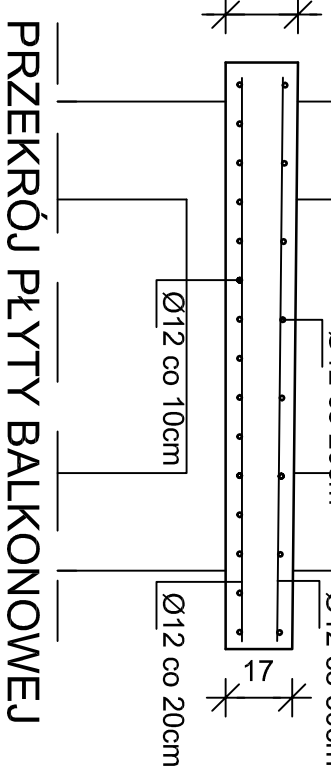

PRZEKRÓJ PŁYTY BALKONOWEJ

INWESTOR: WSPÓLNOTA MIESZKANIOWA UL. KRZYWA 2 19-500 GOŁDAP		PROJEKTANT: USŁUGI BUDOWLANE mgr inż. Janusz Eisnorn 11-500 52706021, Darszynskiego 7/8 NIP 843-121106-72, Regon 750286666	
PROJEKT: Projekt dobudowy balkonów do budynku mieszkalnego wielorodzinnego			
RYSUNEK: KONSTRUKCJA BALKONU (BALKON JEDNOPRZĘSŁOWY)		DATA: 3/2019	SKALA: 1:20
PROJEKTANT: mgr inż. arch. Andrzej Jusis upr. bud. do proj. bez ograniczeń w specjalności architektonicznej Nr uprawnień 6 / WMOKK / 2018 w spec. konstrukcyjno - budowlanej Nr upr. WAM / 0186 / PWOK / 09		PROJEKTANT: mgr inż. arch. Andrzej Jusis upr. bud. do proj. bez ograniczeń w specjalności architektonicznej Nr uprawnień 6 / WMOKK / 2018 w spec. konstrukcyjno - budowlanej Nr upr. WAM / 0186 / PWOK / 09	NR RYS: 8