

PRZEKRÓJ A - A¹⁷

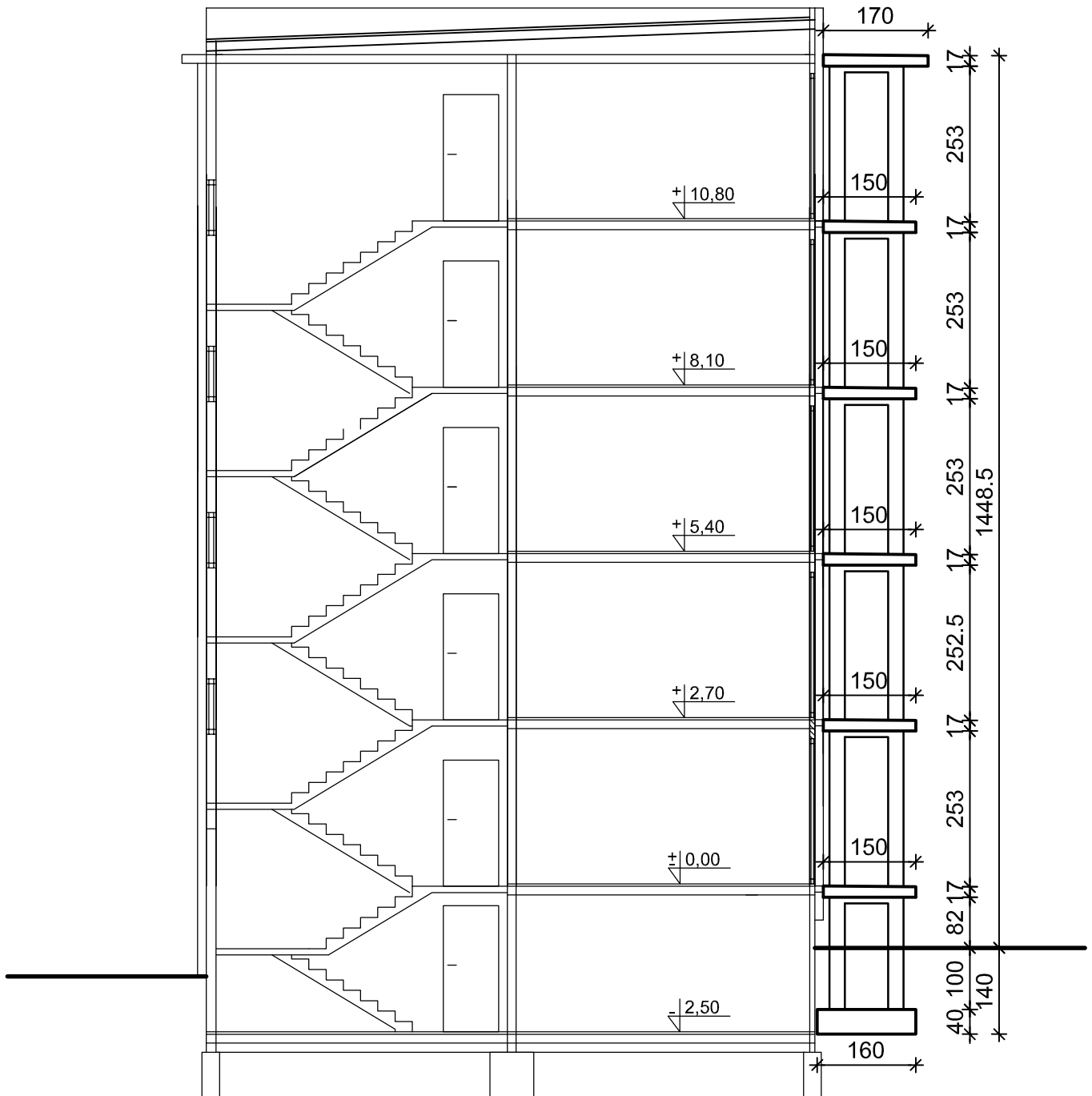

INWESTOR: WSPÓLNOTA MIESZKANIOWA UL. KRZYWA 2 19-500 GOŁDAP		USŁUGI BUDOWLANE mgr inż. Janusz Ejsmont 11-500 Giżycko ul. Daszyńskiego 7/8 NIP 845-121-06-72, Regon 790286668	
PROJEKT: Projekt dobudowy balkonów do budynku mieszkalnego wielorodzinnego przy ul. Krzywej 2 w Gołdapi			
RYSUNKI: PRZEKRÓJ A - A		DATA 3/2019	SKALA 1:100
PROJEKTANT:		PROJEKTANT: mgr inż. arch. Andrzej Jusiś upr. bud. do proj. bez ograniczeń w specjalności architektonicznej Nr uprawnień 6 / WMOKK / 2018 w spec. konstrukcyjno - budowlanej Nr upr. WAM / 0186 / PWOK / 09	NR RYS 6
PODPIS:		PODPIS:	